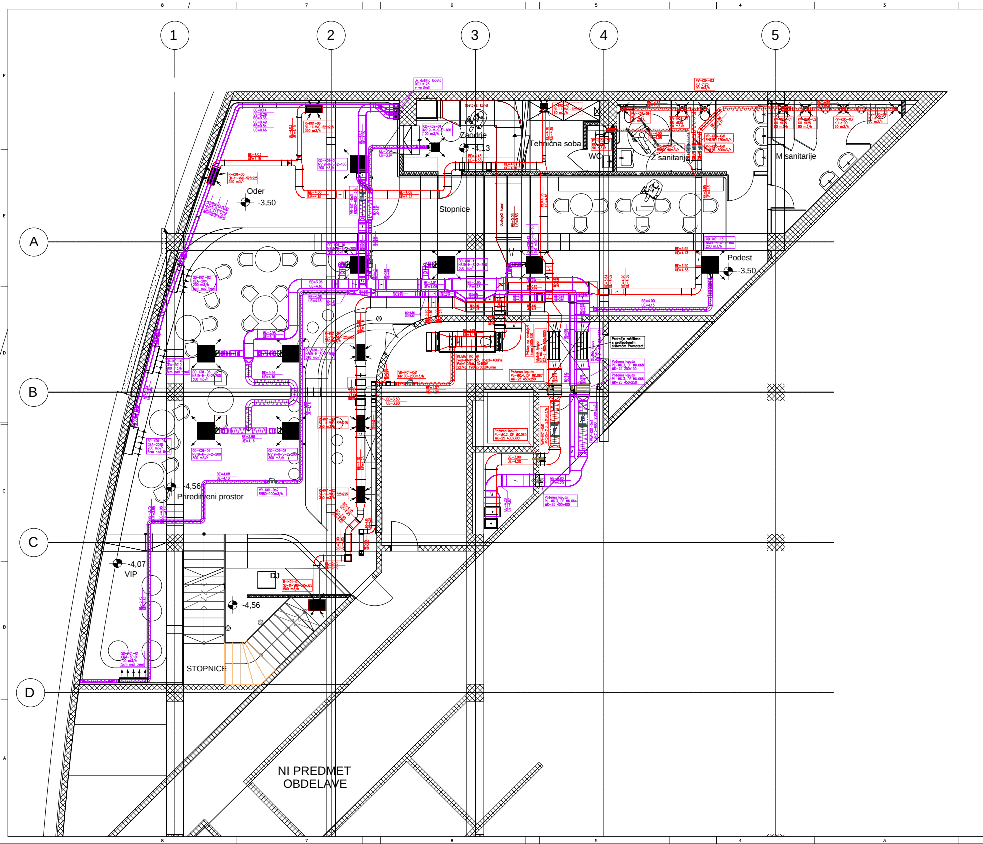
8
7
6
5
4
3
F
E
D
C
B
A
1
2
3
4
5
A
B
C
D
3x dušilna loputa
DTU Ø125
v vertikali
BE=0.14
UE=0.26
BE=0.36
UE=0.49
BE=0.54
UE=0.66
R-K01-06
SD-11-VMD-525x225
350 m3/h
BE=4.03
UE=4.15
R-K01-05
SD-11-VMD-525x225
350 m3/h
OD-K01-09
NS19-H-S-2-160
200 m3/h
OD-K02-01
NS19-V-S-0-160
100 m3/h
BE=3.84
UE=3.94
BE=4.00
UE=4.15
BE=4.08
UE=4.23
VR-K01-Do3
RN200-600m3/h
Oder
-3,50
Zaodrje
-4,13
Obstoječi kanal
Stopnice
Tehnična soba
WC
Ž sanitarije
M sanitarije
R-K02-01
SD-11-VMD-225x125
60 m3/h
PV-K04-03
KU d125
90 m3/h
PV-K04-01
KU d125
90 m3/h
PV-K04-02
KU d125
90 m3/h
PV-K03-01
KU d125
90 m3/h
BE=3.99
UE=4.09
BE=4.00
UE=4.08
VR-K03-Od1
RN80-90m3/h
VR-K04-Od1
RN125-270m3/h
VR-K05-Od1
RN125-300m3/h
PV-K05-01
KU d125
90 m3/h
PV-K05-02
KU d125
90 m3/h
PV-K05-03
KU d100
60 m3/h
PV-K05-04
KU d100
60 m3/h
BE=3.95
UE=4.13
BE=4.10
UE=4.18
OD-K01-13
NS19-H-S-2-160
200 m3/h
Podest
-3,50
OD-K01-10
NS19-H-S-2-200
300 m3/h
OD-K01-11
NS19-H-S-2-200
300 m3/h
SD-K01-02
CEA-2010
200 m3/h
5cm nad tleml
SD-K01-03
CEA-2010
300 m3/h
5cm nad tleml
SD-K01-04
CEA-2010
200 m3/h
5cm nad tleml
OD-K01-05
NS19-H-S-2-200
300 m3/h
OD-K01-06
NS19-H-S-2-200
300 m3/h
OD-K01-07
NS19-H-S-2-200
300 m3/h
OD-K01-08
NS19-H-S-2-200
300 m3/h
R-K01-04
SD-11-VMD-525x225
350 m3/h
R-K01-03
SD-11-VMD-525x225
350 m3/h
R-K01-02
SD-11-VMD-525x225
350 m3/h
R-K01-01
SD-11-VMD-525x325
500 m3/h
VR-K01-Do2
RN80-100m3/h
VR-P01-Od1
RN100-200m3/h
KLIMAT KO MK
Vod=860m3/h, dpext=400Pa
Pel=1,05kW, 3x400V
227kg, 1980x750x840mm
Priklop na obstoječi kanal 500x750
Glušnik hrapa
DZ MK-2
DZ-2 400x400x1000
Področje zaščiteno
s protipožarnim
sistemom Promatect
Požarna loputa
PL-MK.4, DF MK.067
WK-25 450x250
Požarna loputa
PL-MK.3, DF MK.068
WK-25 250x150
Požarna loputa
PL-MK.3, DF MK.066
WK-25 450x250
Požarna loputa
PL-MK.2, DF MK.065
WK-25 400x300
Požarna loputa
PL-MK.3, DF MK.064
WK-25 400x400
BE=3.50
UE=3.60
BE=3.90
UE=4.20
BE=3.80
UE=4.20
-4,56
Prireditveni prostor
-4,07
VIP
SD-K01-01
CEA-3010
100 m3/h
5cm nad tleml
DJ
-4,56
STOPNICE
NI PREDMET
OBDELAVE

Ta načrt je last podjetja KLIMA PROJEKT d.o.o.
Razmnoževanje ali uporaba v namene, ki niso
dogovorjeni ni dovoljeno

LEGENDA:

- 🟪 DOVODNI ZRAK – NOVI RAZVOD
- 🟥 ODVODNI ZRAK – NOVI RAZVOD
- 🟫 ODPADNI ZRAK – OBSTOJEČI RAZVOD

BE=5.78 SPODNJI ROB KANALA
UE=6.03 ZGORNJI ROB KANALA
REFERENČNA KOTA VIŠINE KANALOV JE KOTA –4,56m.

OPOMBA!
VSE IZMERE JE POTREBNO PREVERITI NA OBJEKTU!

PROJEKTANT: KLIMA PROJEKT d.o.o.
Podjetje za projektiranje, inženiring in
tehnično svetovanje

KLIMA PROJEKT d.o.o.
Za grabnom 55, 1351 Brezovica pri Ljubljani
Tel.: +386 31 331 880, Fax: +386 59 949 389
mail: stane.subosic@klimaprojekt.si

	Ime in priimek:	Id. številka:	Dat.podpisa:	Podpis:
Odg. vodja projekta:	Anton Žižek, u.d.i.a.	ZAPS A-1069		
Odg. projektant:	Stanko Subošič, u.d.i.s.	IZS S-1073		
Obdelal:	Stanko Subošič, u.d.i.s.	IZS S-1073		
Pregledal:				

Investitor:
Mestna občina Novo Mesto
Seidlova cesta 1, 8000 Novo Mesto

Naročnik:
Superform d.o.o., Mestni trg 9, 1000 Ljubljana

Vrsta in lokacija objekta: MESTNO KULTURNO SREDIŠČE
NOVO MESTO

Št.projekta: 328_19

Št.načrta: 19/340
Št.mape: S01
Faza: PZI

Merilo: 1:50

Vsebina risbe: 5. Načrti strojnih inštalacij in strojne opreme
PREZRAČEVANJE
Tloris kleti, kota -4.56m – oznake opreme in višine kanalov

Št.risbe: 5/1-07
Datum: Oktober 2019
List: 01
Od: 01