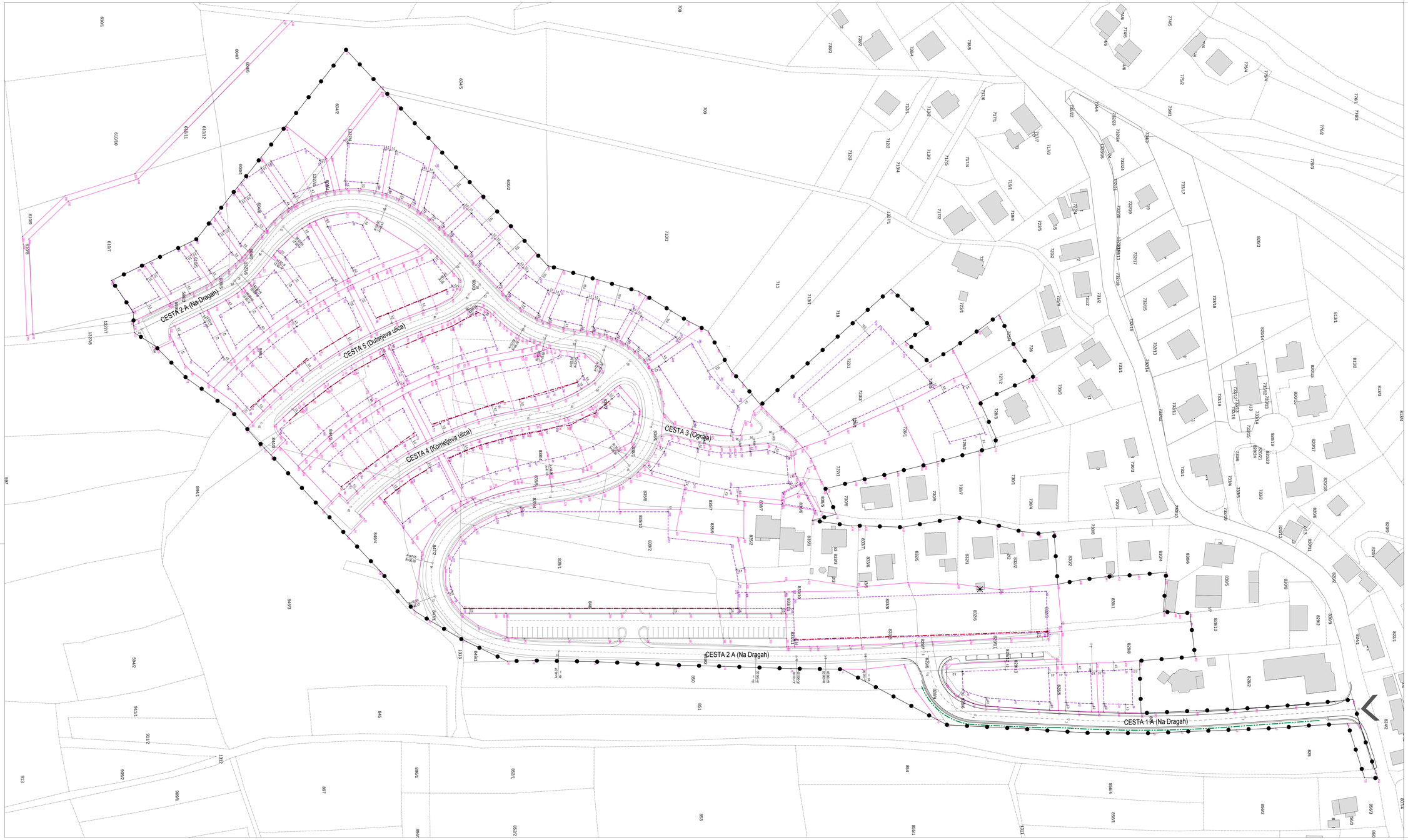

LEGENDA :

- MEJA OBMOČJA UREJANJA (MEJA OPPN)
- DOSTOP NA OBMOČJE
- PROMETNO OMREŽJE
- A1 OZNAKA CEST
- OBSTOJEČI OBJEKTI
- TRAVNATI JAREK / KORITNICA
- PODPORNA ZID
- PREESTAVITEV OBSTOJEČEGA OBJEKTA
- PREDVIDENA PARCELACIJA
- PARCELACIJA ZNOTRAJ NIZA (PRILAGOJENA ZASNOVI POSTAVITVE HIŠ)
- POVRŠINA ZA RAZVOJ OBJEKTOV
- MOŽNOST POVEČANJA POVRŠINE ZA RAZVOJ OBJEKTOV OB SOOLASJU ZAVODA ZA GOZDOVE V FAZI PROJEKTIRANJA STAVBE

ELEMENTI CESTE

- TOČKA ZAKOLIČBE ZEMLJIŠČE PARCELE - P
- TOČKA ZAKOLIČBE POVRŠINE ZA RAZVOJ OBJEKTA - R
- TOČKA ZAKOLIČBE OSI CESTE - C
- TOČKA ZAKOLIČBE GRADBENE LINIJE - GL

Naročnik: topos, d.o.o., Ulica Talcev 1, 8000 Novo mesto, Slovenija, Tel: 07/ 39 39 400, Fax: 07/ 39 39 410		Projekt:	Brod Invest d.o.o., Novi trg 9, Novo mesto
		Investitor:	Mestna občina Novo mesto, Seidlova 1, 8000 Novo mesto
		Projekt:	SPREMEMBE IN DOPOLNITVE OPPN ZA SOSESKO BIRO - DRAGE
Odgovorni vodja projekta:	Ime:	Ident. št.	Podpis:
Odgovorni vodja izdelovalca:	MATEJA KAUDEK, u.d.i.a.	ZAPS 1282A	
Odgovorni za posamezno vsebino:	DUŠAN GRANDA, u.d.i.g.	ZS G-0146	
	VIKTORJA BAJEC, dipl.gr.ing.		
	KLAVDIJA PEČNIK, dipl.inž.geod.		
Datum: JUNIJ 2011	Merilo: 1 : 500	Št. karte: 9.2	

Naslov karte: NAČRT PARCELACIJE S TEHNIČNIMI ELEMENTI ZA ZAKOLIČBO

Faza: SPREJET DOKUMENT

Šifra projekta: 03/10- SD OPPN

Podlaga: Geodetski načrt št. 4-5/2008-1055, izdelal: GEDET d.o.o., Kettejev drevored 7, Novo mesto