



Bl.	prostor	m2	tek	strop	vidno strop
2.1	STONJENJE	19.7	kamen, tes	ornat	3,00
2.2	RAZSTAVNJE	34.8	perket	brnati	3,00
2.3	RAZSTAVNJE	4.6	perket	tes, stopilnik	3,32
2.4	DVORANA	61.9	perket	tes, stopilnik	3,32
2.5	RAZSTAVNJE	41.1	perket	brnati	3,00
2.6	RAZSTAVNJE	21.2	perket	brnati	3,00
2.7	RAZSTAVNJE	56.9	perket	brnati	3,00
2.8	RAZSTAVNJE	32.7	perket	brnati	3,00



81. prostor	m2	lok	strop	višine stropa
1.1. AULA	55,8	nerovni kornet	ornet	3,50
1.2. RASTAVIŠAŠE	31,4	perket	beton, ornet	3,12
1.3. RASTAVIŠAŠE	40,3	perket	beton, ornet	3,12
1.4. RASTAVIŠAŠE	35,8	perket	dobr. ornet	3,12max/1,
1.5. RASTAVIŠAŠE	26,6	perket	dobr. ornet	3,12max/1,
5.6. STOPNIŠE	14,1	mrašen les	ornet	~

LEGENDA SIMBOLOV:

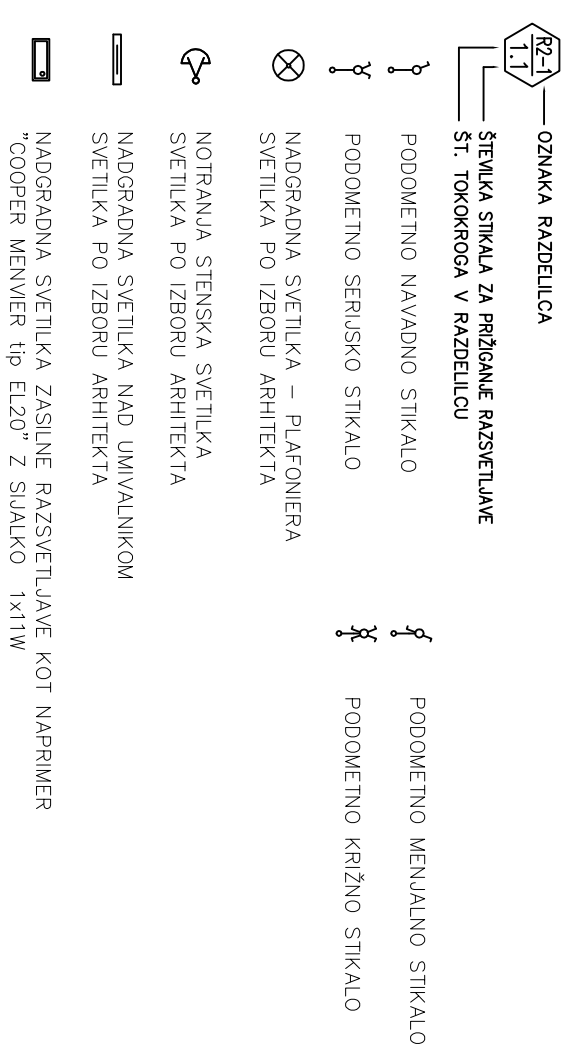

OPOMBE:

- DETALJNI RAZVOJ KABLOV JE PREPUŠTEN IZVAJALCU,
- STIKALNA MONTIRATI NA VIŠINI 1,1m OD GOTOVIM TAL,
- VSI KONSTRUKCIJSKI ELEMENTI SIKALNO S PROJEKTOM GRADBEINIH KONSTRUKCIJ,
- VSI DETALJI SE IZRADE PO POTREBNIM DETALJIM ARHITEKTA ALI POTRČENI SMEJI S STRANI PROIZVAJALCA OD SOCIJALNE ARHITEKTA.

elis N. mesto d.o.o. Roznatonova 13, Novo mesto Tel/fax 07/3375 070
125 0046

[illegible]

TLORIS NADSTROPA M 1:100

LEGENDA SIMBOLOV:

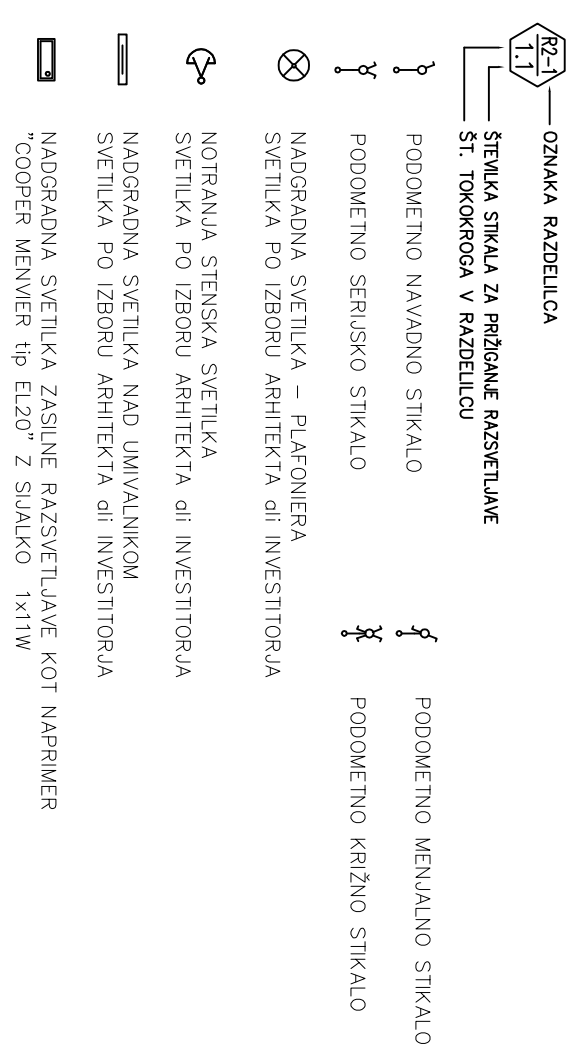

OPOMBE:

- DETALNI RAZVOJ KABLOV JE PREPUŠTEN IZVAJALCU,
- STIKALKA MONTIRATI NA VISINI 1,1m OD GOTOVIM TAL.
- VSI KONSTRUKCIJSKI ELEMENTI SKLADNO S PROJEKTOM GRADBEINIH KONSTRUKCIJ,
- VSI DETALJI SE IZRADEJU PO POTREBNIM DETALJIMA ARHITEKTA ALI POTRDENI SHEMI S STRANI PROIZVAJALCA.

08 SOCIJASJU ARHITEKTA.

elis N. mesto d.o.o. Roznatonova 13, Novo mesto Tel/fax 07/3375 070
IZS 0046

INVESTITOR:	MESTNA OBČINA NOVO MESTO, SEDELOVA CESTA 1, 8000 NM
OBJEKT:	DOLENSKI MUZEJ – KRIŽETIJA

NAČRT:	ELEKTIRONAPELJAVE, NAPRAVE IN OPREMA	RAZSVETLJAVNA
--------	--------------------------------------	---------------

006. WOODJA PROJEK:	GREGOR GUTMAN U.D.L.A.	ZAPS 1215 A
00609. PROJEKTANT:	Viktor KRIZIVANČIĆ U.D.L.A.	E – 0418

MODELLO:	S. PER EL. TEH.		
DATA:	ST. PROGETTA:	ST. MACROTA:	ST. LISTA:

JUN/JU 2007	03-01-07	72/07	1:100	F.A.A.:VD	1
-------------	----------	-------	-------	-----------	---

TLORIS PRITLIČJA M 1:100

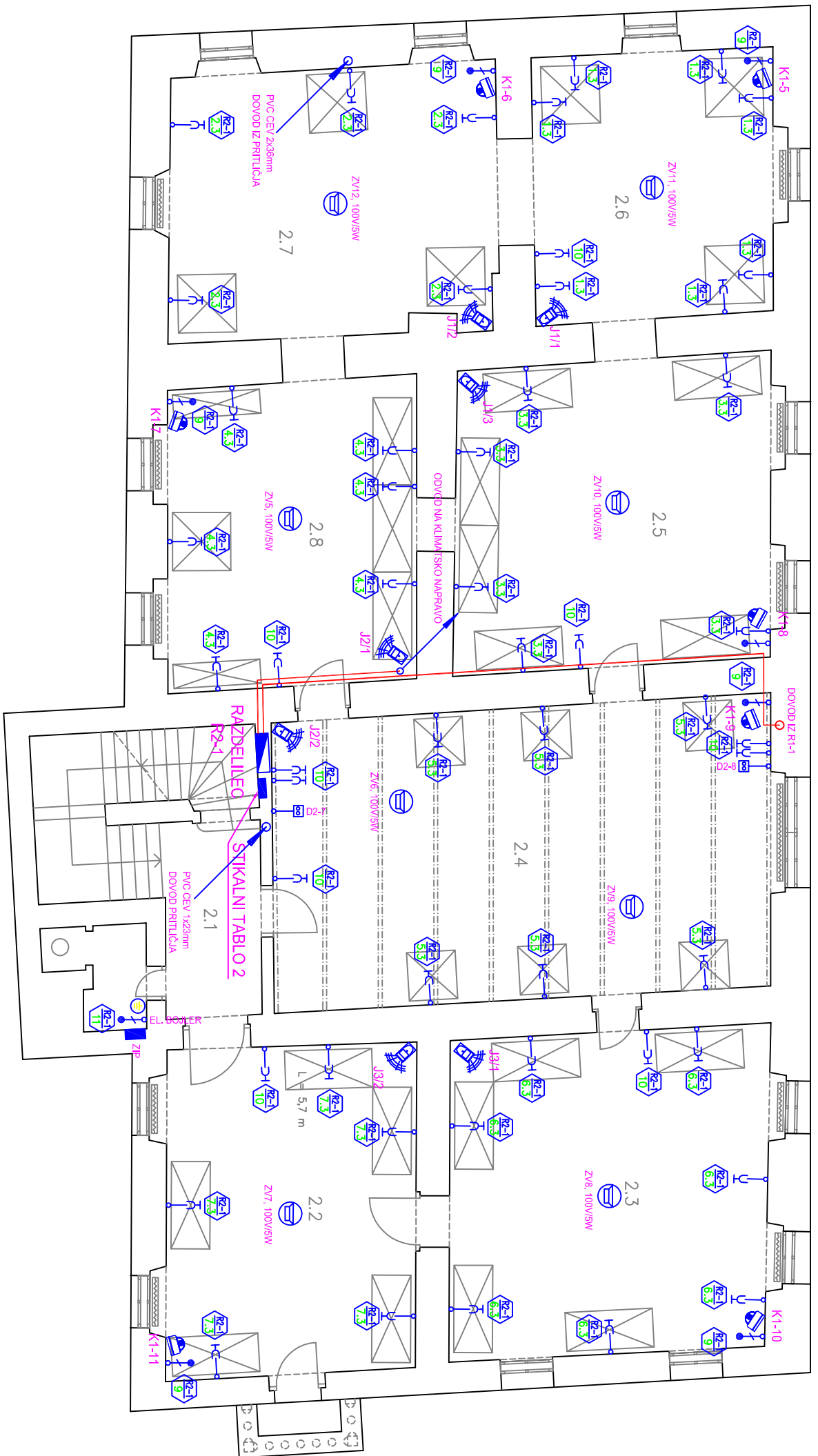

	st.	prstor	m2	tok	strop	mlno strop
2,1	STONJŠE	19,7	komen, les	~	3,00	
2,2	STONJŠE	34,8	pekati	onaf	3,00	
2,3	RAZJAVŠE	4,6	pekati	knaf	3,00	
2,4	DVOJANA	61,9	pekati	les, stoplohi	3,32	
2,5	RAZJAVŠE	21,1	pekati	knaf	3,00	
2,6	RAZJAVŠE	41,2	pekati	knaf	3,00	
2,7	RAZJAVŠE	36,9	pekati	knaf	3,00	
2,8	RAZJAVŠE	32,3	pekati	knaf	3,00	

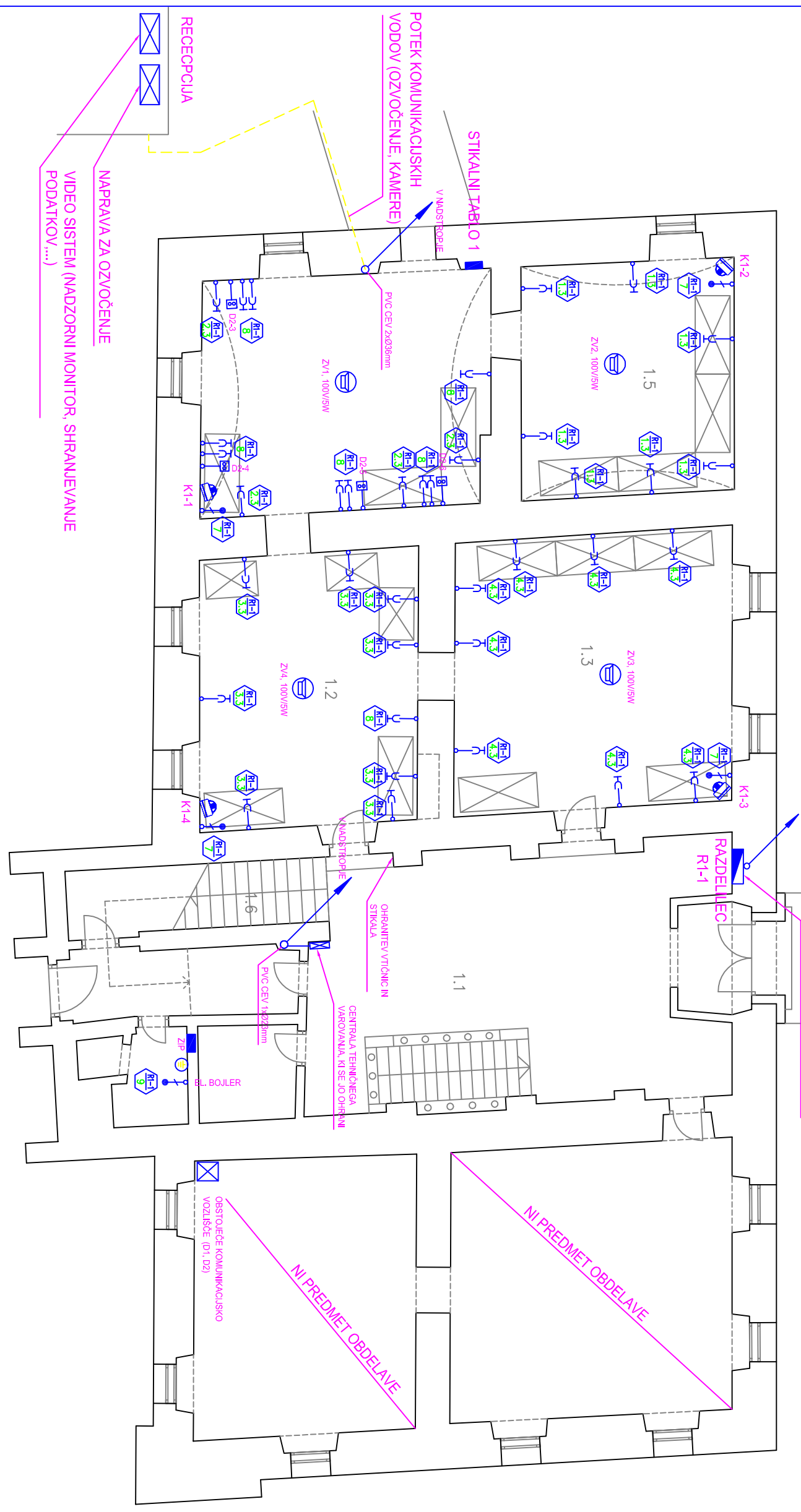

81.	prostor	m2	loka	strop	višina stropa
1.1	AUA	55,8	narovni kamen	oneti	3,60
1.2	RAZNAMJE	31,4	parket	beton, oneti	3,12
1.3	RAZNAMJE	40,3	parket	beton, oneti	3,12
1.4	RAZNAMJE	55,8	parket	obet, oneti	3,08x3,15
1.5	RAZNAMJE	26,6	parket	obet, oneti	3,17mx/1,9
1.6	STOLNIJE	14,1	masleni les	oneti	~

LEGENDA SIMBOLOV:

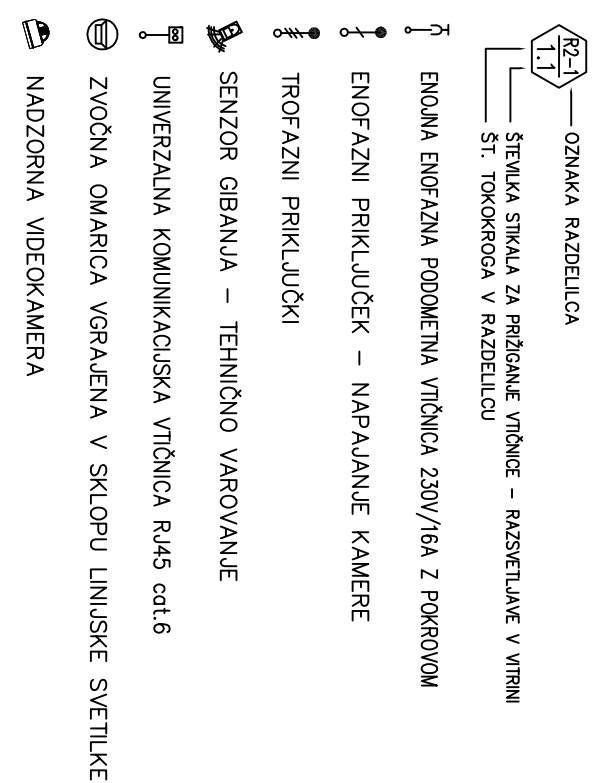

- OBSTOJEĆI ELEMENTI JAVLJANJA POŽARA SE OHRANJUJU,
- DETALJNI RAZVOJ KABLOV JE PREPUŠTEN IZVALJACU,
- VITONICE MONTIRAN NA VIŠINI 0,6m OD GOTOVINA TAL.
- VEŠI DETALJI SE IZDRADE PO POTREBAMA DETALJI ARHITEKTA ALI POTREBEN ŠEMI S STRANE PROIZVALJALCA.
- OB SOGLASJU ARHITEKTA.

elis N. mesto d.o.o. Rozmanova 13, Novo mesto Tel/fax 07/3375 070
IZS 0046

INVESTITOR:	MEŠTNA OBČINA NOVO MESTO, SEPILOVA CESTA 1, 8000 NOVO MESTO	
OBJEKT:	DOLENSKI MUZEJ – KRIZETUFA	
NABITA:	ELEKTROPELJENJE, VARNOSTNI IN OPOBNO	MOČ, ŠIRIKI TOK
DOS. VOJNA PROJEKCIJA:	BRONCO ŠPILMAN DOJALA	ZPOS 291A
DOVOL. PROJEKTIANT:	MIHA RUDOLFOVIČ UDELE	E – 048
SOIZOVLASTNIK:	Š. BERIL, I. TEH.	
POSREDOVATEL:	ST. PROJEKTIARJE	ST. NABITA
IZJAV. 2007	03-01-2007	12/07
		1/100
		ST. USPEH
		4
		FAZA: IV

TLORIS NADSTROPJA M 1:100

LEGENDA SIMBOLOV:

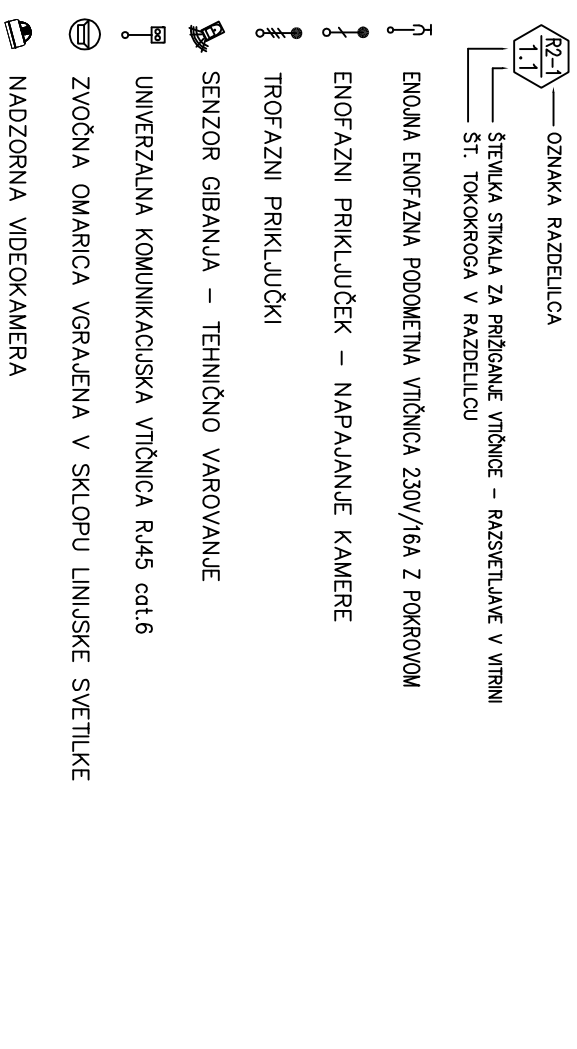

- OBSTOJEĆI ELEMENTI TEHNIČNEGA VAROVANJA SE OHRANJUJU,
- DETALJNI RAZVOJ KABLOV JE PREPUŠTEN IZVAJALCU,
- VITKOČE MONTRIRATI NA VIŠINI 0,6m OD GOTOVINE TAL,
- VSI DETALJI SE IZDADU PO POTREBNIM DETALJIMA ARHITEKTA ALI POTREBEN SREMI S STRAN PROIZVAJALCA OB SOGLASJU ARHITEKTA.

elis N. mesto d.o.o. Rozmanova 13, Novo mesto Tel/fax 07/3375 070
IZS 0046

INVESTITOR:	MESTNA OBČINA NOVO MESTO, SEDLOVA CESTA 1, 8000 NM
OBJEKT:	DOLENSKI MUZEJ – KRIŽEVNA

NAČRT:	ELEKTRONAPELJAVE, NAPRAVE IN OPREMA	MOČ, ŠIBKI TOK
--------	-------------------------------------	----------------

ODG. VODJA PROJEK.:	GREGOR GUTMAN U.D.J.A.	ZAPS 1215 A
ODGOV. PROJEKTANT:	Vanja KROŽMANČIČ U.D.J.E	E – 0418

MODELANDE	S. PER EL. TER.		
DATAUM:	ST. PROJEKT:	ST. MAÖRITA:	ST. LISTE:
		MERILLO:	FAZTA UNO

JUN/JU 2007	03-01-07	72/07	1:100	F.A.A.I.VU	3
-------------	----------	-------	-------	------------	---

TLORIS PRITLIČJA M 1:100