

**Mestna občina Novo mesto**

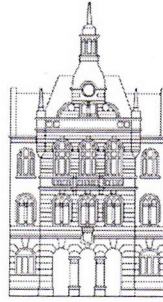

**Občinska uprava**

Seidlova cesta 1  
8000 Novo mesto  
tel.: 07 / 39 39 206, faks: 07 / 39 39 208  
e-pošta: mestna.obcina@novomesto.si  
www.novomesto.si

Številka: 7113-1/2012 (1802)  
Datum: 4. 1. 2012

Mestna občina Novo mesto, Seidlova cesta 1, 8000 Novo mesto, izdaja na podlagi 212. člena Zakona o graditvi objektov (Uradni list RS, št. 102/04-UPB1 (14/2005 popr.), 92/05-ZJC-B, 93/05-ZVMS, 111/05 Odl. US: U-I-150-04-19, 120/06 Odl. US: U-I-286/04-46, 126/07, 57/09 Skl.US: U-I-165/09-8, 108/09, 61/2010-ZRud-1 (62/2010 popr.), 20/2011 Odl.US: U-I-165/09-34) ob uporabi Zakona o splošnem upravnem postopku (Uradni list RS, št. 24/06 - ZUP-UPB2, 105/06 - ZUS-1, 126/07, 65/08 in 47/09 Odl.US: U-I-54/06-32 (48/09 popr.) in 8/2010) po uradni dolžnosti v zadevi ugotovitve statusa grajenega javnega dobra na nepremičnini parc. št. 1014/1, k.o. 1455- Bršljin, naslednjo

## ODLOČBO

- 1. Nepremičnini z ID 2383351, parc. št. 1014/1, k.o. 1455-Bršljin (ID znak 1455-1014/1-0), je grajeno javno dobro v lasti Mestne občine Novo mesto.**
- 2. Po pravnomočnosti te odločbe bo za nepremičnino iz 1. točke tega izreka podan zemljiškoknjižni predlog za vpis lastninska pravica na Mestno občino Novo mesto, Seidlova 1, 8000 Novo mesto, matična številka: 5883288, do celote (1/1), in za vpis zaznambe javnega dobra.**
- 3. Posebni stroški v zvezi z izdajo te odločbe niso nastali.**

## O b r a z l o ž i t e v

Mestna občina Novo mesto ugotavlja, da je pri nepremičnini z ID 2383351, parc. št. 1014/1, k.o. 1455 – Bršljin (ID znak 1455-1014/1-0) vpisano javno dobro kot lastnik.

Nepremičnina parc. št. 1014/1, k.o. 1455 – Bršljin, v naravi predstavlja lokalno cesto kategorizirano kot LZ 299091. Zakon o cestah (Uradni list RS, št. 109/2010) v tretjem odstavku 39. člena določa, da se glede na pomen za promet in povezovalne funkcije v prostoru občinske ceste kategorizirajo na lokalne ceste, javne poti ter občinske kolesarske poti. Skladno z drugim odstavkom istega člena so občinske ceste v lasti občin.

Zakon o graditvi objektov (Uradni list RS, št. 102/04-UPB1 (14/2005 popr.), 92/05-ZJC-B, 93/05-ZVMS, 111/05 Odl. US: U-I-150-04-19, 120/06 Odl. US: U-I-286/04-46, 126/07, 57/09 Skl.US: U-I-165/09-8, 108/09, 61/2010-ZRud-1 (62/2010 popr.), 20/2011 Odl.US: U-I-165/09-34, v nadaljevanju: ZGO) v 2.2 točki drugega člena opredeljuje grajeno javno dobro lokalnega pomena kot grajeno javno dobro, ki sodi v omrežje gospodarske javne infrastrukture lokalnega pomena in javna površina na njih, kakor tudi objekti ali deli objektov, katerih uporaba je pod enakimi pogoji namenjena vsem, kot so cesta, ulica, trg, pasaža in druga javna prometna površina lokalnega



pomena, tržnica, igrišče, parkirišče, pokopališče, park, zelenica, športna oziroma rekreacijska površina in podobno. Upravni organ ugotavlja, da predmetna nepremičnina ustreza tej opredelitvi in kot taka predstavlja javno dobro lokalnega pomena.

ZGO v 211. členu navaja, da grajeno javno dobro z dnem uveljavitve ZGO-1, to je s 01.01.2003, urejajo zakoni, ki se nanašajo na gospodarsko javno infrastrukturo in na druge objekte v splošni rabi, med njimi tudi zakon o javnih cestah. Zakon o cestah v 3. členu določa, da so javne ceste javno dobro. V prvem odstavku 39. člena Zakona o cestah je navedeno, da so javne ceste državne in občinske ceste.

Skladno z 212. členom ZGO pristojna občinska uprava ugotavlja, da je nepremičnina parc. št. 1014/1, k.o. 1455 – Bršljin, grajeno javno dobro lokalnega pomena, in da so izpolnjeni pogoji iz 211. člena ZGO za izdajo odločbe o ugotovitvi statusa javnega dobra po uradni dolžnosti.

Posebnih stroškov v izvezi z izdajo te odločbe ni bilo.

S tem je odločba utemeljena.

### **Pouk o pravnem sredstvu:**

Zoper to odločbo je dovoljena pritožba na župana Mestne občine Novo mesto v roku 15 dni od dneva javnega naznanila odločbe oz. prejema te odločbe. Pritožba se lahko vloži pisno neposredno ali pošlje priporočeno po pošti na naslov Mestna občina Novo mesto, Urad za premoženjske zadeve in kmetijstvo, Seidlova 1, 8000 Novo mesto, ali poda ustno na zapisnik pri upravnem organu, ki je to odločbo izdal. Upravna taksa po Zakonu o upravni taksah (Uradni list RS, št. 106/2010-UPB5), ki jo je potrebno plačati ob vložitvi pritožbe, znaša 18,12 EUR.

Ta odločba je na podlagi 22. člena Zakona o upravnih taksah takse prosta.

Postopek vodila:  
Mojca Lenassi Malnarič  
Višji svetovalec III

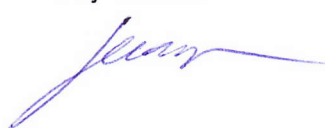

Odločil:  
BORUT NOVAK  
Direktor občinske uprave

### **Vročiti:**

- javno naznanilo - oglasna deska Mestne občine Novo mesto,
- RS, Ministrstvo za promet, DRSC, Tržaška 19, 1000 Ljubljana,
- Republika Slovenija, Okrajno sodišče v Novem mestu, Zemljiška knjiga, Jerebova 2, 8000 Novo mesto - po pravnomočnosti odločbe.