

Armaturni načrt plošče nad pritličjem: osi A2-E in 1-3
armatura zgornje cone in v parapetih nad ploščo pritrjenih s SCHOECK elementi
merilo 1:50

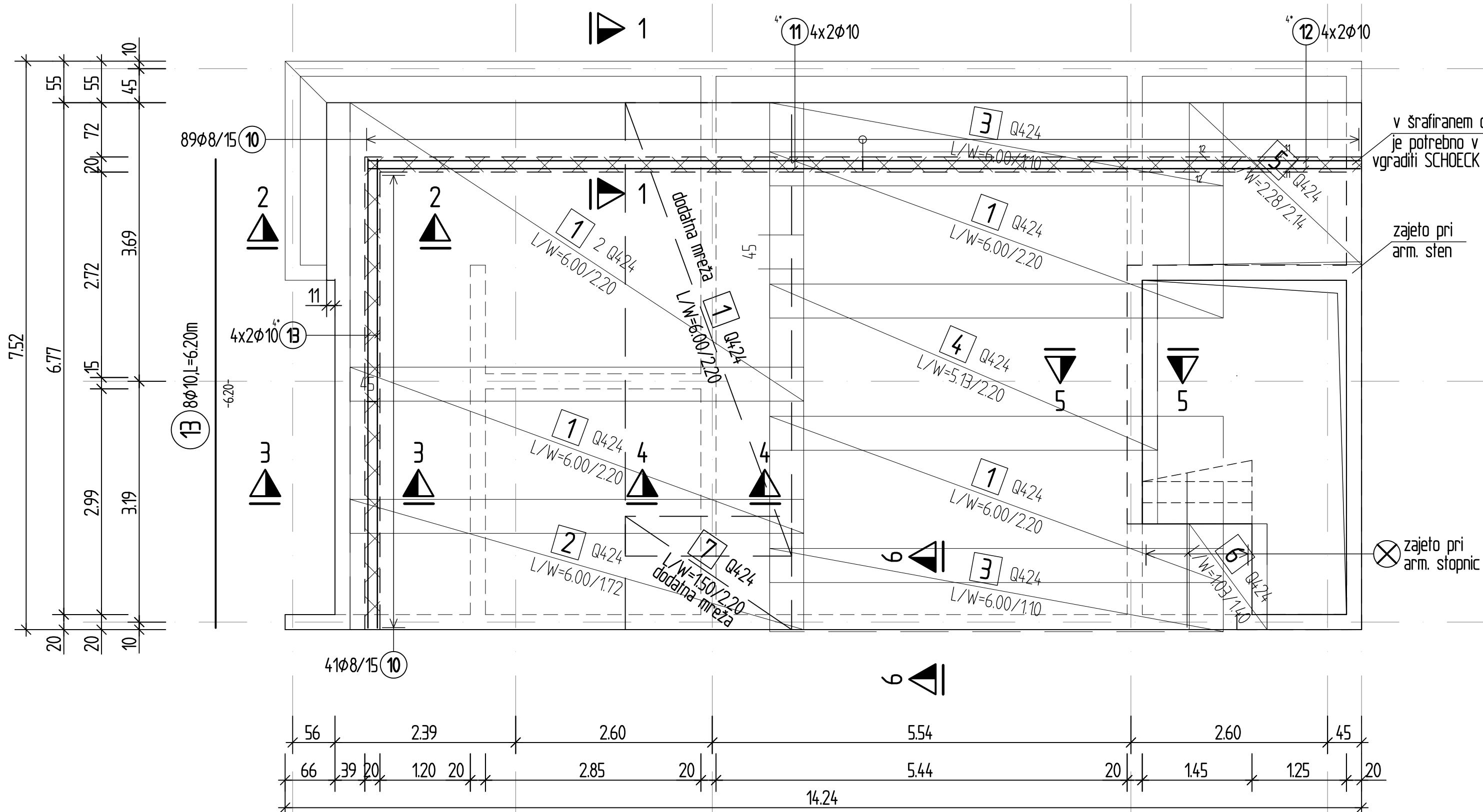

Armaturni načrt plošče nad pritličjem: osi A2-E in 1-3
armatura spodnje cone in armatura vezi
merilo 1:50

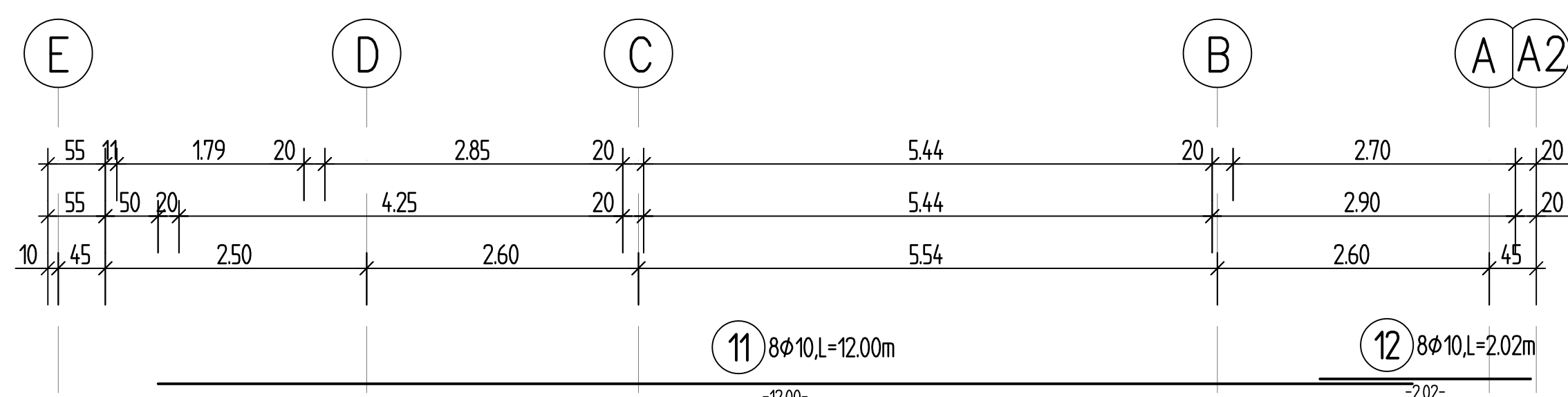
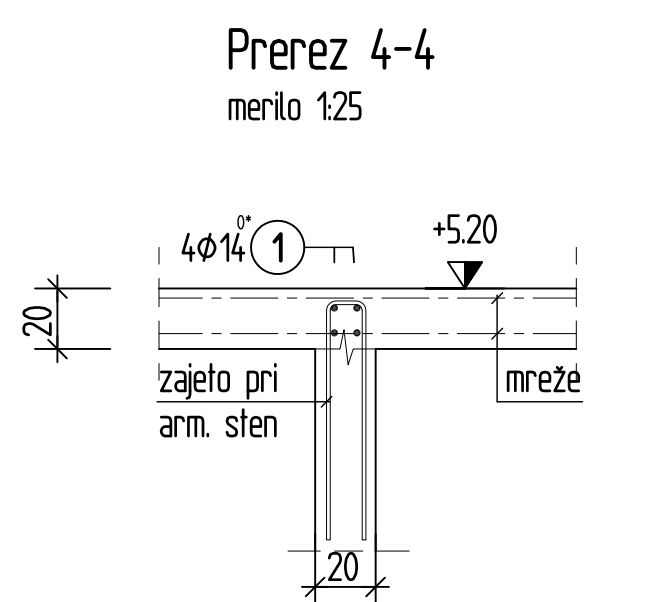
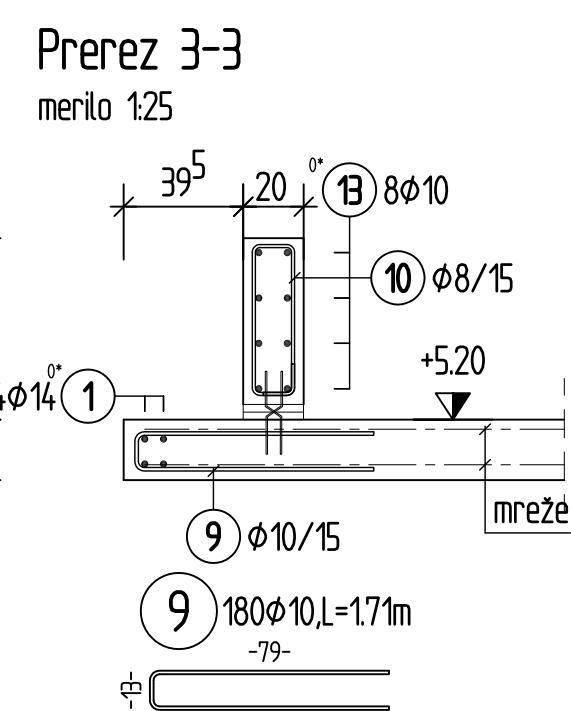
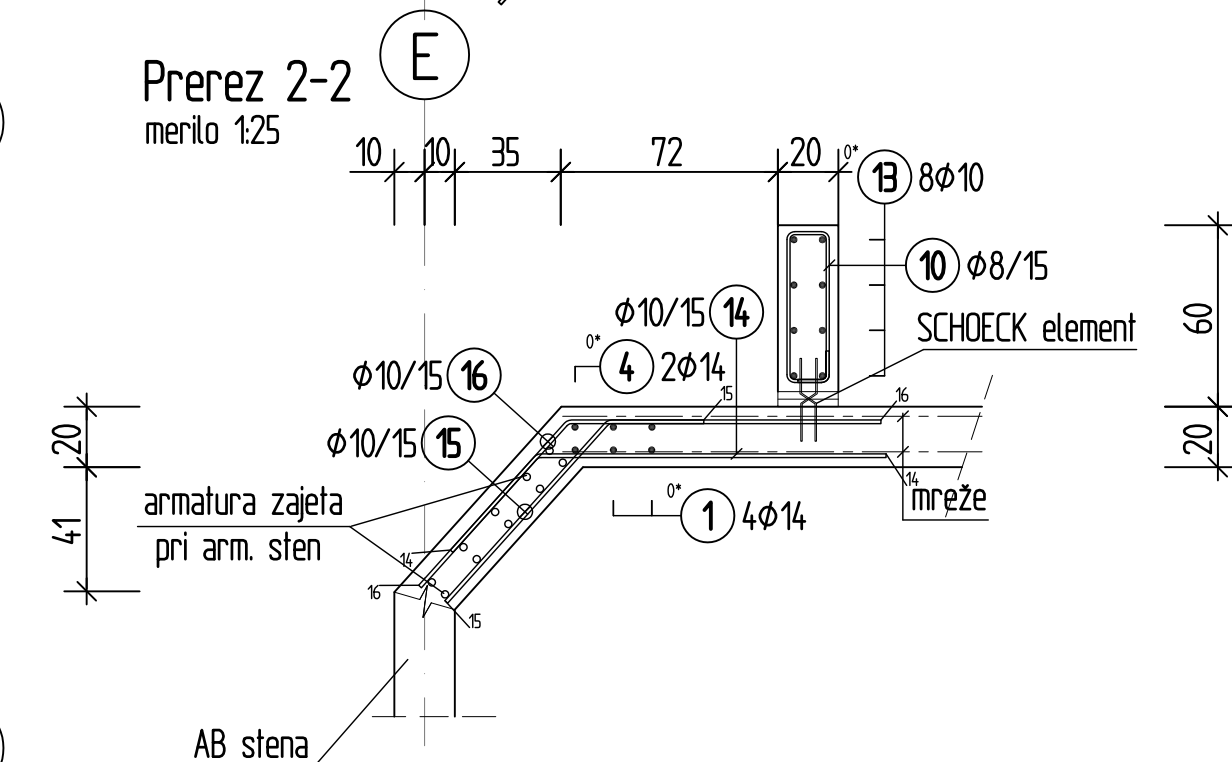
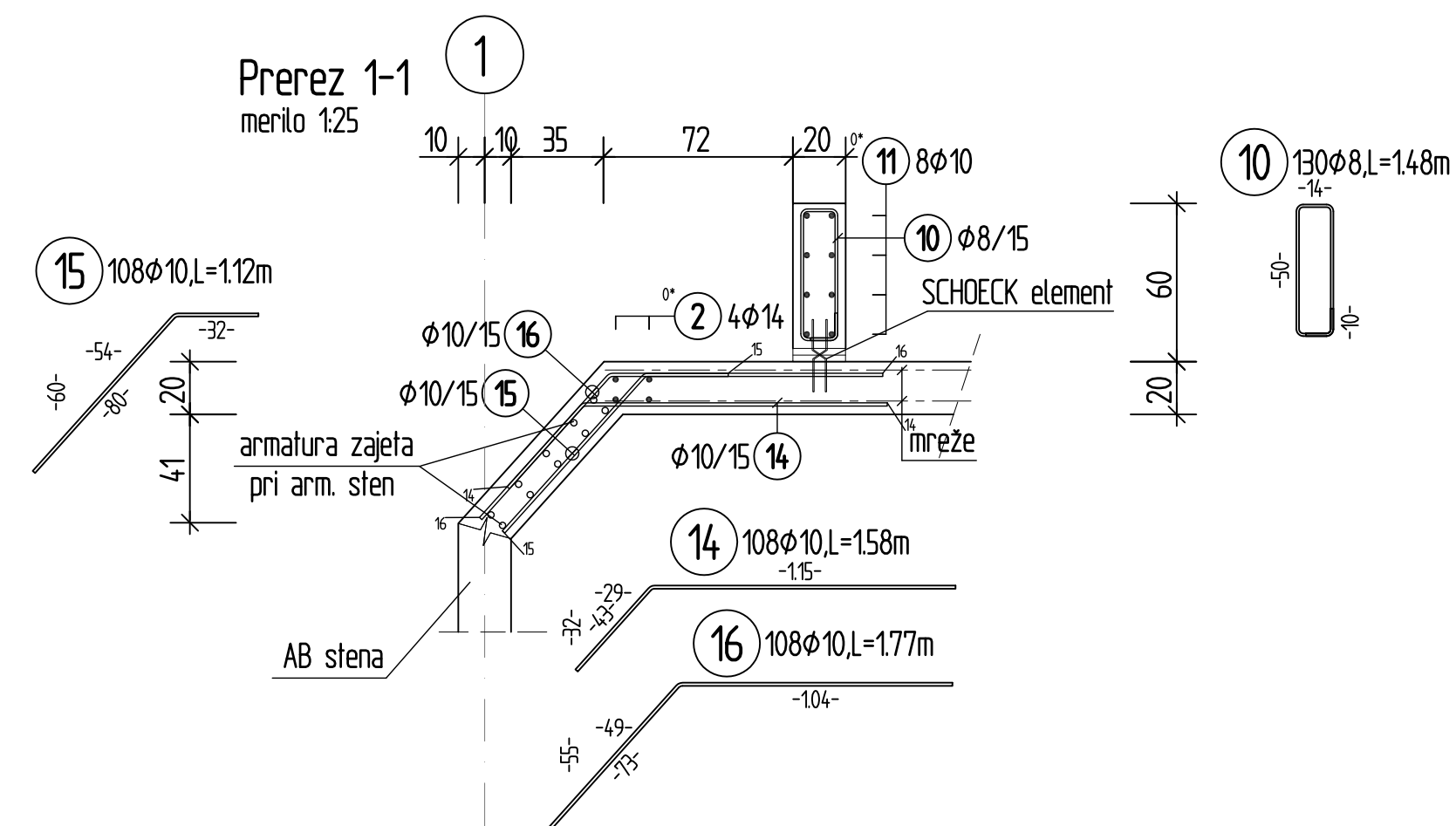
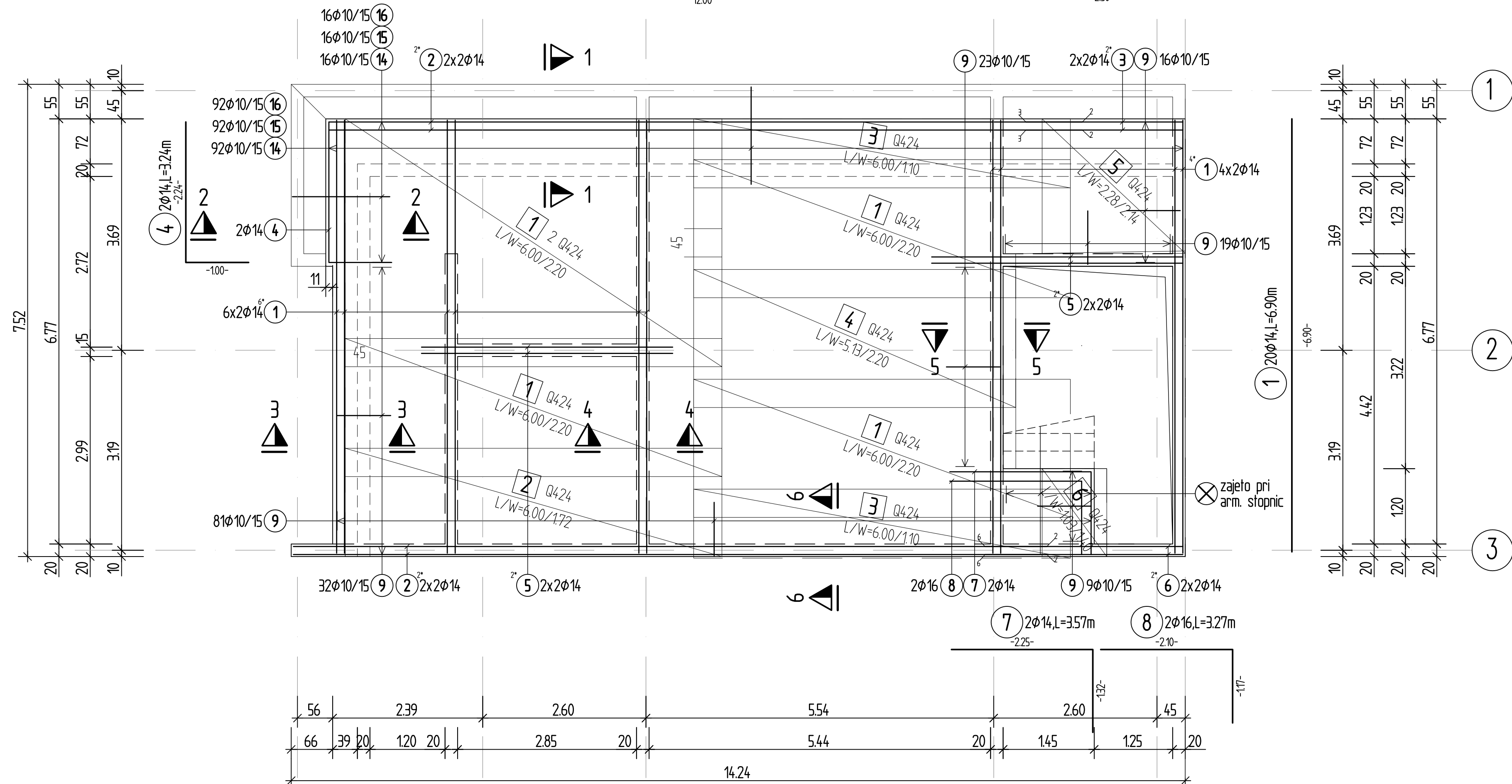
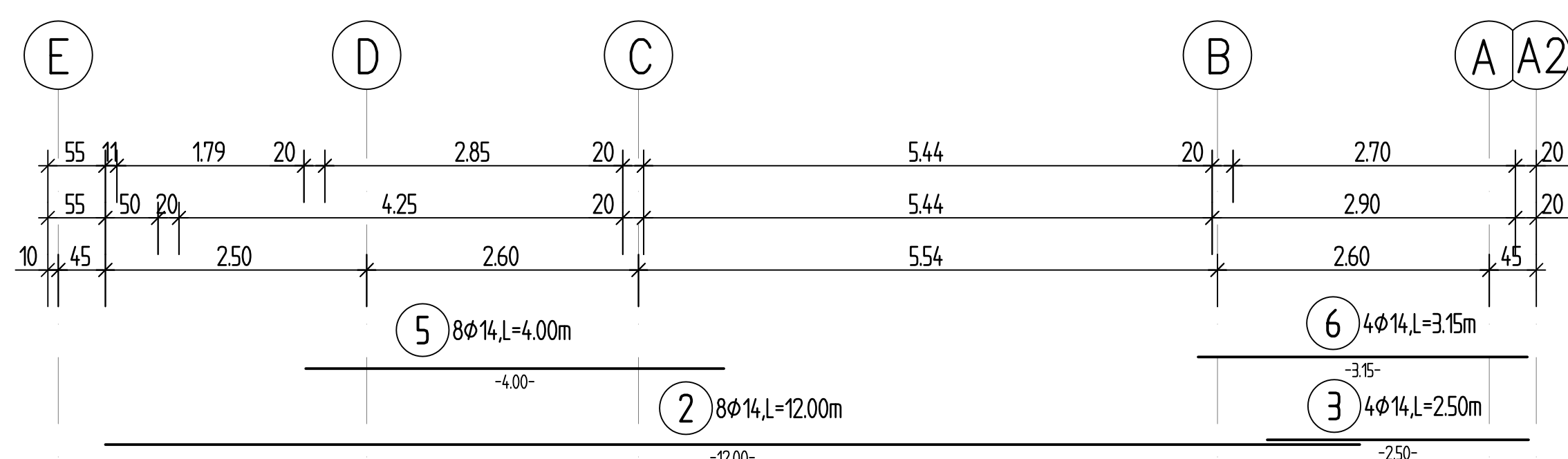

DISTAČNIKI PLOŠČE
d=20cm

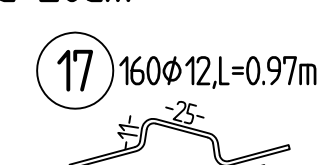

2 KOM NA m2 - POLAGATI PO
PRINCIPU SAHOVNICE. OSN. RAZMAK
MED DISTAČNIKI JE V X IN Y SMERI 70cm.

Detajl polaganja distančnikov
merilo 1:10

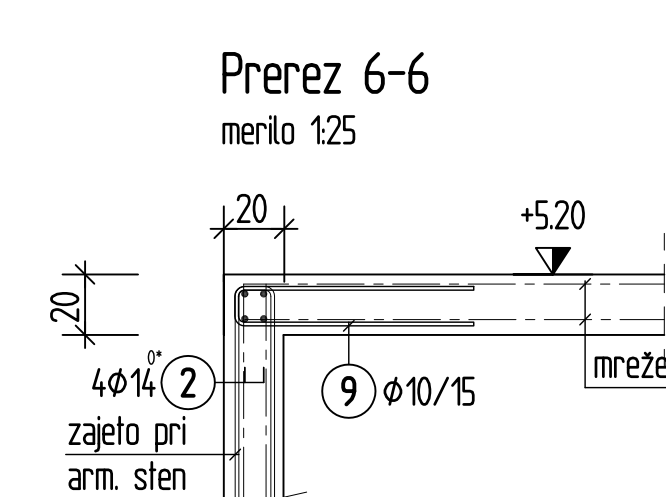
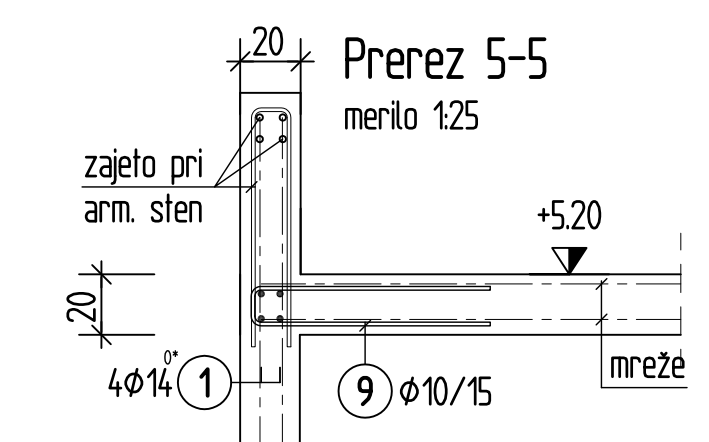
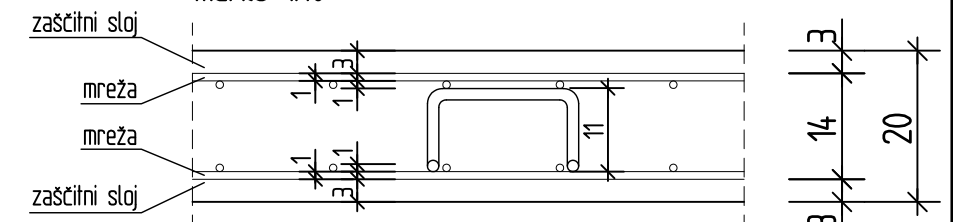

Kota ±0.00 = +184,00

Pred pričetkom gradnje mora izvajalec preveriti vse dimenzije, navedene v načrtu. O morebitnih spremembah in neskladjih je potrebno obvestiti projektanta konstrukcije. Odprtine, predoji in instalacijski vodi se izvajajo po navodilih gradbišča oziroma posebnih načrtih.

Beton

Nosilci, stebri C25/30
Plošče C25/30
Temelji C25/30
Podbeton C 8/10

Armatura

BST 500(S), BST 500(M)
Zaščitni sloj: zunanji rob: min. 35 mm
notranji rob: min. 25 mm

Jeklo

S 235 JR ... sekundarna konstrukcija
S 355 JR ... primarna konstrukcija

Spremembe a) b) c) d)

A Consulting d.o.o.

Identifikacijsko stev. podjetja:

IZS 0652

Projektivni biro Maribor

Gospodarska 11, Maribor, tel. 02/225 68 36, fax. 02/251 49 91

investitor
MESTNA OBČINA NOVO MESTO
Seidlova cesta 1
8000 Novo mesto

odgovorni vodja projekta
SANDI PIRŠ, univ.dipl.inz.arh.
identifikacijsko stevika
ZAPS A - 1344

naročnik
STUDIO PIRSS d.o.o.
Rozmanova 13, 1000 Ljubljana

odgovorni projektant-konstrukcija
JELENKO AČANSKI univ.dipl.inz.gradb.
identifikacijsko stevika
G - 0696

objekt
NOVOGRADNJA, REKONSTRUKCIJA
MESTNA TRŽNICA NOVO MESTO

obdelal
DAVID ŽALIK inž.gradb.
identifikacijsko stevika

vrsta načrta / faza
PZI - konstrukcija

stevilo projekta
05-2012

datum
september 2013

ARMATURNI NAČRT PLOŠČE NAD PRITLIČJEM
OSI A2-E;1-3 DEL 1/2

stevilo risbe
365/12

merilo
1:50,25

stev. risbe
A-11