

Komunne naprave so posnete po izvori strank.

©Geodetska uprava Republike Slovenije.
Vse pravice razhranjenosti pridržane. Prepovedano
sta vsaka predelava in razmnoževanje brez predhodnega
dovoljenja Geodetske uprave Republike Slovenije.
Na osnovi mnenja Ministrstva za Informacije et.
23/186-92 od 17/03-92 se stajajo ta izdelaek za
priloge, od katerega se plačuje 5% davka od prometa
proizvodov.

REPUBLIKA SLOVENIJA MINISTRSTVO ZA OKOLJE IN PROSTOR GEODETSKA UPRAVA REPUBLIKE SLOVENIJE OBMOČNA GEODETSKA UPRAVA NOVO MESTO IZPOSTAVA NOVO MESTO	
GEODETSKI NAČRT	
Merilo = 1:500	
Naročnik: MESTNA OBČINA NOVO MESTO SVOUP - ZDPUN	
K.o. RAGOVO p. et. priloga	
Izvajalec: ZOLNIR Mila Trbojnik s.p. 8000 NOVO MESTO, ul. 15. avgusta 16	
Po pooblastilu direktorja GURS:	
Overila: Majca Ozbolt d. ing. geod.	
St. dela: 5/201-96 Datum: 06.11.1996. 352-13/94-1 06.09.1996.	

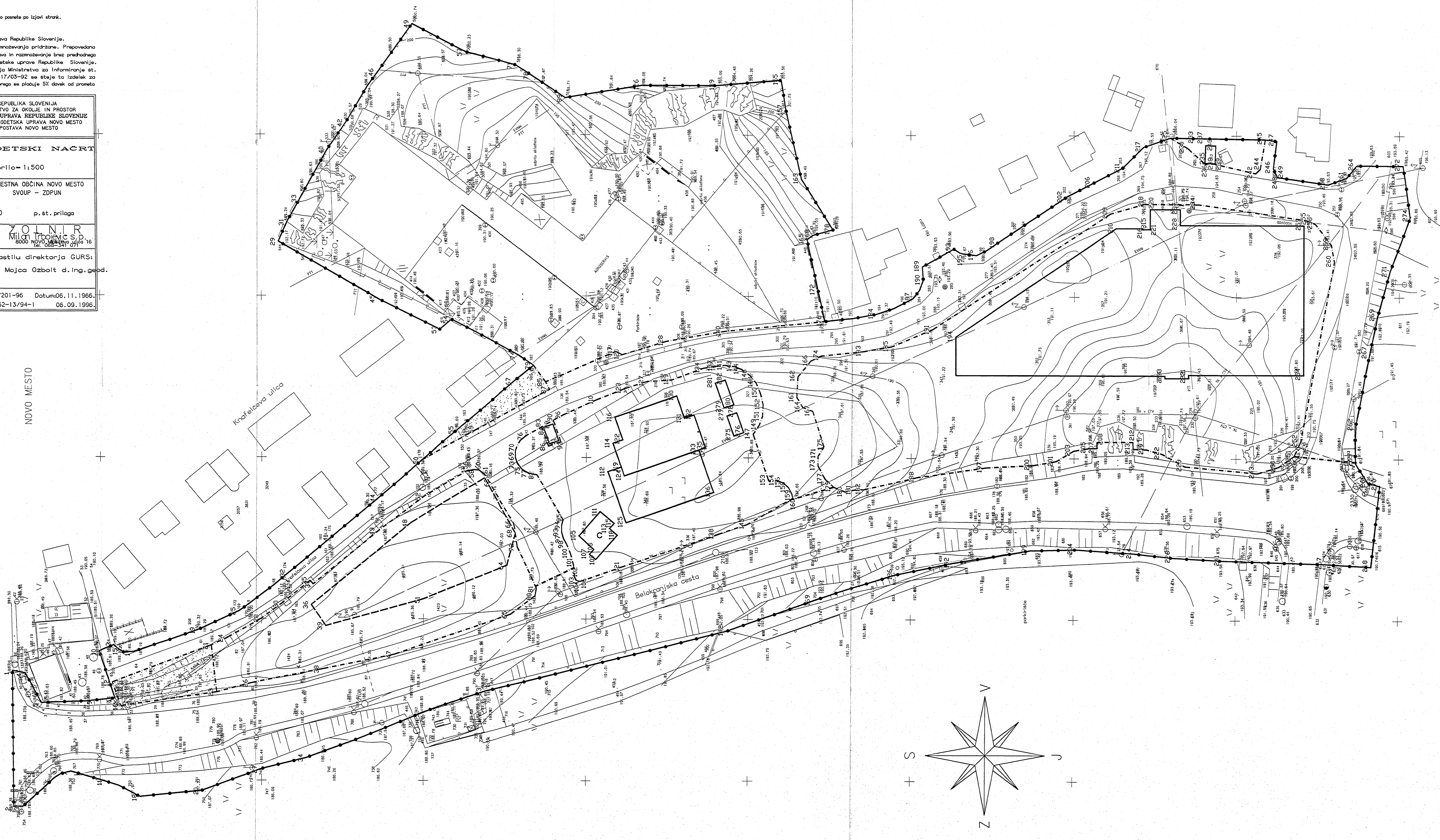

LEGENDA :

- MEJA OBMOČJA UREDITVE (ZI)
- MAKSIMALNO DOVOLJENA GRADBENA LINIJA
- - - MEJA FUNKCIONALNEGA ZEMLJIŠČA
- ▨ ZELENICA IZVEN FUNKCIONALNEGA ZEMLJIŠČA
- OBJEKTI
- 1 - 274 OZNAKE KOORDINAT LOMNIH TOČK
- C CESTERNE

ZAZIDALNI NAČRT
ZA POSLOVNO OSKRBNI CENTER OB
BELOKRANJSKI CESTI V NOVEM MESTU

PARCELACIJSKI NAČRT IN FUNKCIONALNA ZEMLJIŠČA
S PODATKI ZA ZAKOLIČBO (NA GEODETSKEM NAČRTU) M 1:1000

Izvajalec: topos		Objekt: ZAZIDALNI NAČRT POSLOVNO OSKRBNI CENTER OB BELOKRANJSKI CESTI V NOVEM MESTU	
IZS 0305	Ime: DUSAN GRANDA, u.d.igrad.	Ident. št.: C-0146	Podpis: [Signature]
Datum projekta: DUSAN GRANDA, u.d.igrad.		Vsebina/naslov risbe: PARCELACIJSKI NAČRT IN FUNKCIONALNA ZEMLJIŠČA S PODATKI ZA ZAKOLIČBO	
Sodrževalci: PETER GOJ, grad. inž.		d. št. pri IZS: 0305	
GAŠPER JANEŽIČ, inž. mat.		Številka: 125/00-ZN	
Faza: SPREJET DOKUMENT		Datum: APRIL 2002	
		Merilo: 1:500	
		St./list: 14.2	