

KARAKTERISTIČNI PREČNI PREREZ NAVEZAVA REGRČA VAS - VIDMARJEVA ULICA (novogradnja v UE A4)

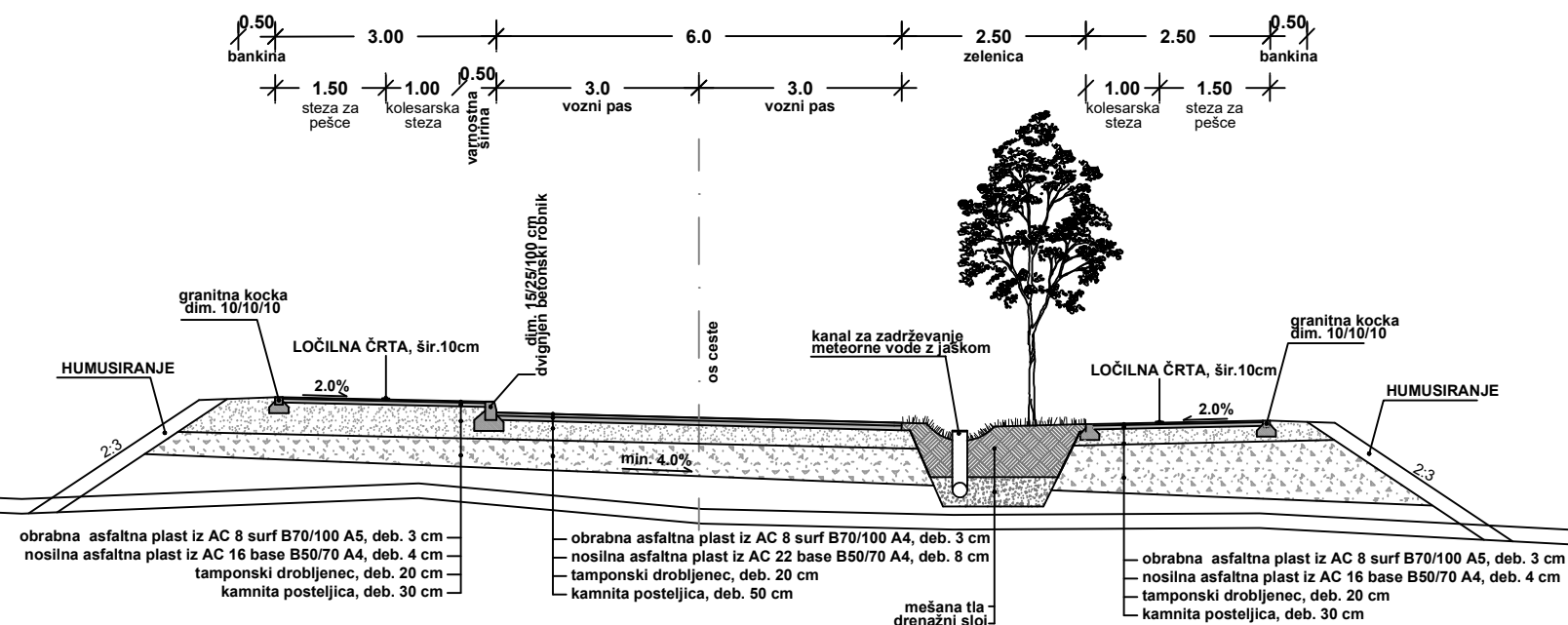

KARAKTERISTIČNI PREČNI PREREZ NAVEZAVA REGRČA VAS - VIDMARJEVA ULICA (rekonstrukcija v UE A4) in NAVEZAVA REGRČA VAS

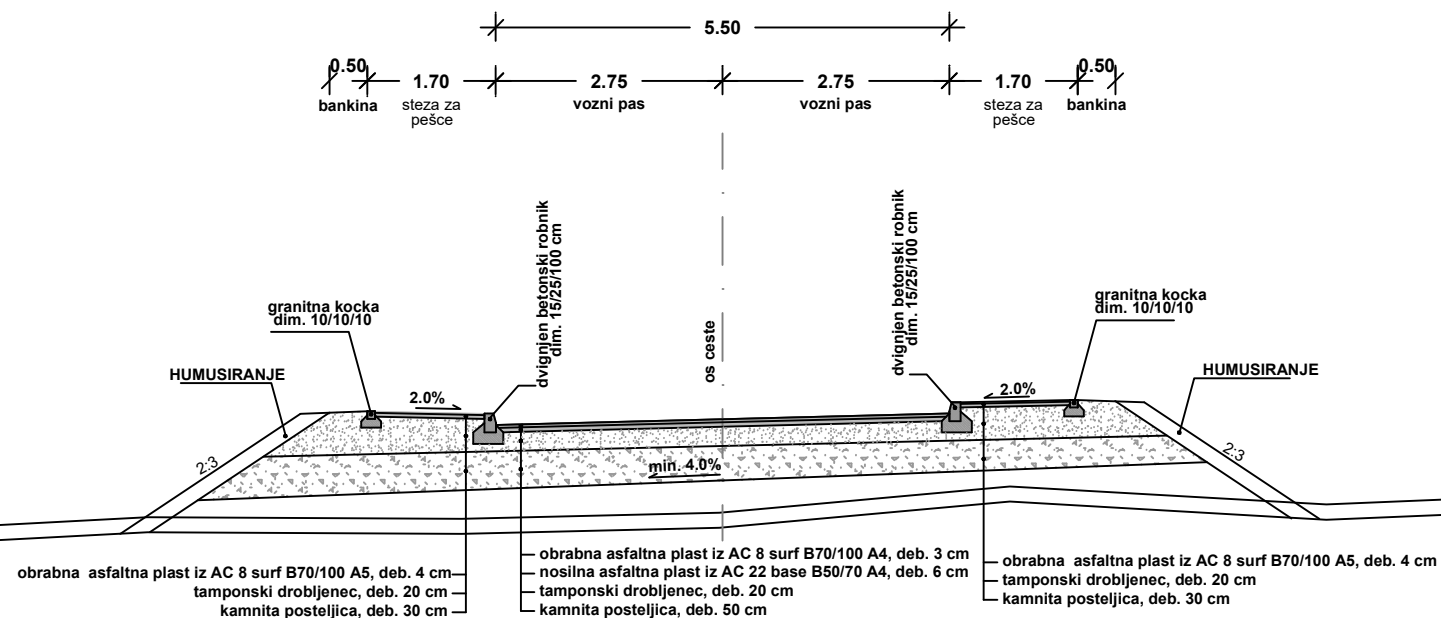

KARAKTERISTIČNI PREČNI PREREZ OPPN Poganci

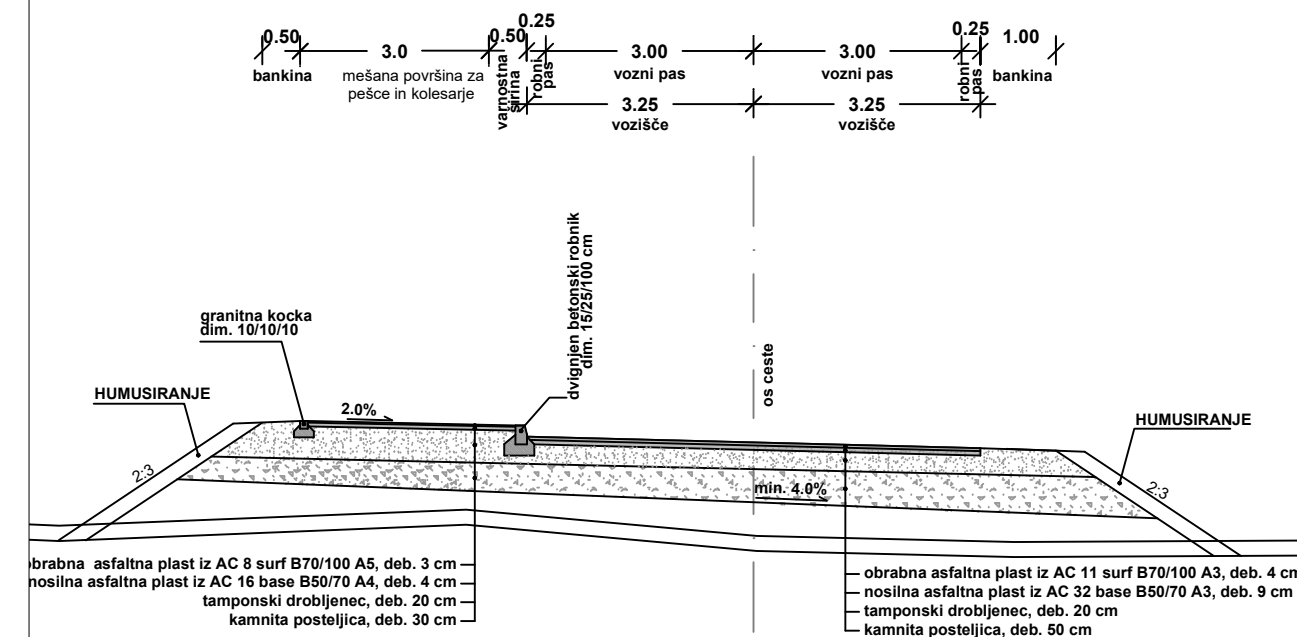

Projektant:	 gradbeno projektiranje in inženiring, d.o.o. Novo mesto Kočevarjeva ulica 31, 8000 Novo mesto tel.: 07/33 77 630, e-mail: info@gpi.si		
Investitor/naročnik:	Mestna občina Novo mesto, Seidlova cesta 1, 8000 Novo mesto		
Objekt:	OPPN Južna zbirna cesta		
Lokacija:	Novo mesto		
Pooblaščen vodja:	Ime in priimek:	Identifikacijska številka:	Podpis:
Pooblaščen arh./inž.:	Ksenija Avsec, univ. dipl. inž. arh.	PA PPN, ZAPS 1214	
Sodelavec:	Janez Kos, dipl. inž. grad.	IZS G - 4577, P - 0072	
Grafični načrt:	Nika Miletić, mag. inž. kraj. arh.		
Karakteristični prečni prerezi			
Številka projekta:	Datum:	Faza:	Merilo:
P-2021/06	september 2022	DOPOLNJEN OSNUTEK	M 1: 100
			Št. grafičnega načrta:
			10.c