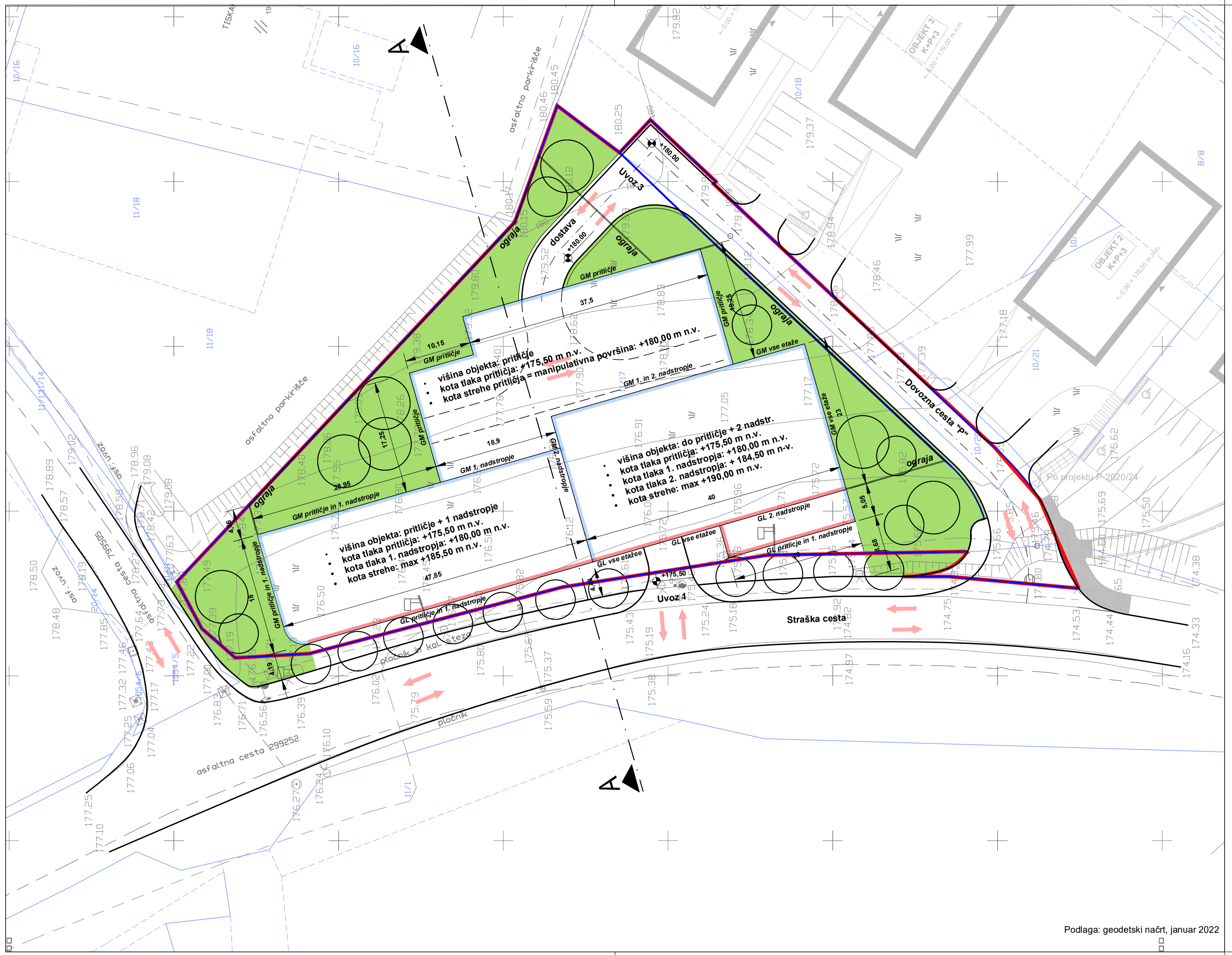

Podlaga: geodetski načrt, januar 2022

LEGENDA

- **Območje urejanja**
- **Meja gradbene parcele**
- GL xxx **Gradbena linija**
- GM xxx **Gradbena meja**
- **Zelenice na raščenem terenu**
- **Drevesna zasaditev - simboličen prikaz**
- **Intervencijski dostopi**

OBČINSKI PODROBNI PROSTORSKI NAČRT TISK ŠEPIC OB STRAŠKI CESTI

Prikaz ureditvene situacije - 2. faza izvedbe

M 1:500

Izvajalec: **BD PROJEKTIRANJE d.o.o. Prešernov trg 14, 8000 Novo mesto**		Naloga: **OBČINSKI PODROBNI PROSTORSKI NAČRT TISK ŠEPIC OB STRAŠKI CESTI**			
Naročnik: **TISK ŠEPIC d.o.o., Livada 14, 8000 Novo mesto**					
Odgovorni vodja izdelave prostor. akta: **Bogdana Dražič, u.d.i.arh.**	Številka: **PA PPN ZAPS 0925**	Načrt: **Prikaz ureditvene situacije - 2. faza izvedbe**			
Odgovorni načrtovalec za arhitekturo: **Bogdana Dražič, u.d.i.arh.**	Številka: **PA PPN ZAPS 0925**	Faza prostorskega akta: **Dopolnjeni osnutek**			
Odgovorni načrtovalec za infrastrukturo: **Magda Meglič, inž.gradb.**	Številka: **IZS G-2078**	Št.naloge: **OPPN 14/21**	Merilo: **1 : 500**	Datum: **avgust 2022**	Št.karte: **5**