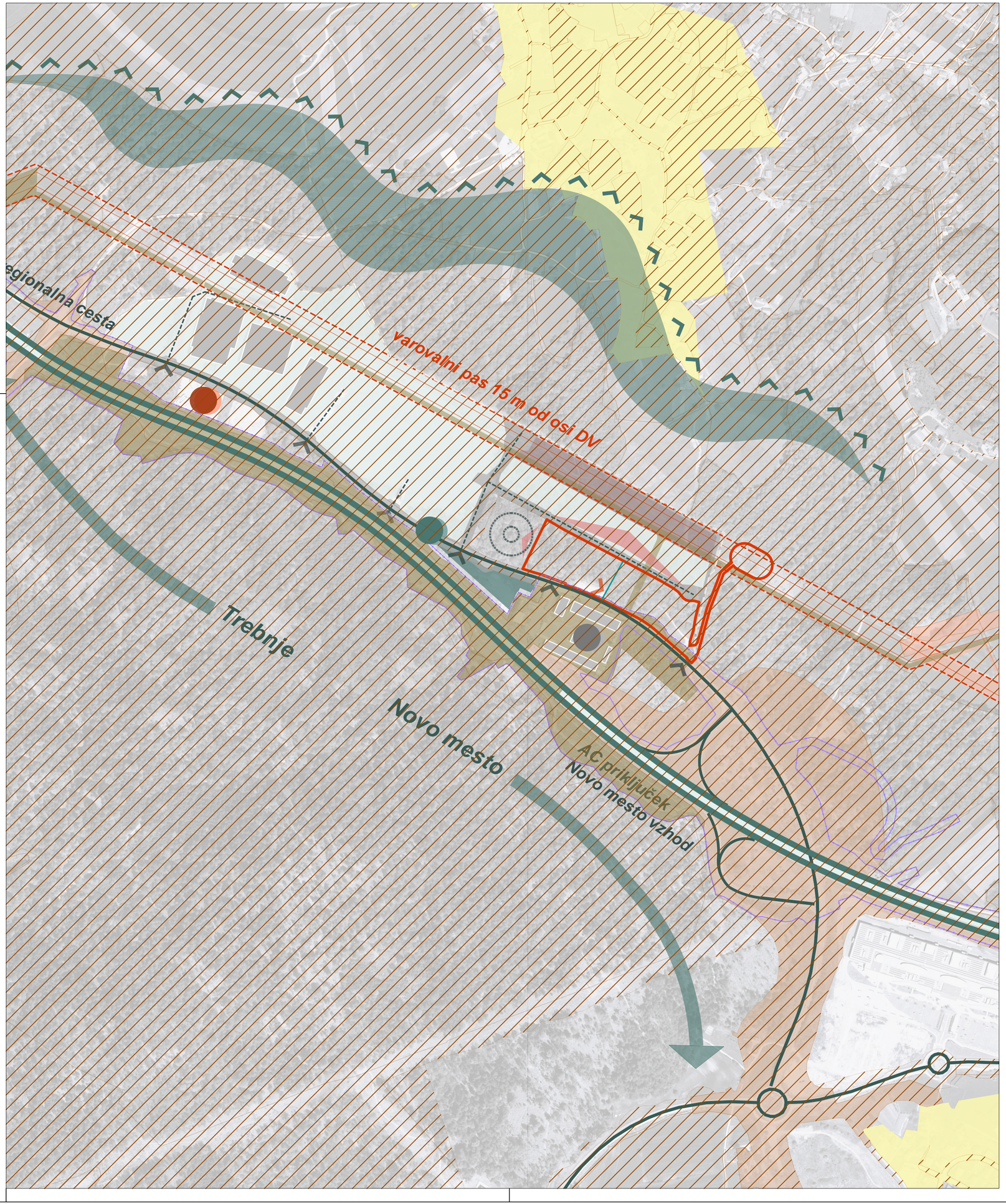

LEGENDA

- MEJA OBMOČJA OPPN
- OBMOČJE GOSPODARSKE CONE NA BREZOVICI
- CESTE NA OBMOČJU GOSPODARSKE CONE
- REGIONALNA CESTA
- AVTOCESTA
- VINOGRADNIŠKO OBMOČJE TRŠKA GORA
- OBMOČJE STANOVANJ
- EVVN
- VAROVALNI PAS EVVN (15m od osi)
- OBMOČJE PRAZGODOVINSKE GOMILE
- SMER VEČJEGA NASELJA
- UVOZ NA OBMOČJE GOSPODARSKE CONE
- NAVEZAVA NA OBMOČJE 2. FAZE
- VPLIV DEJAVNOSTI NA SOSEDNJA OBMOČJA
- AVTOBUSNO POSTAJALIŠČE
- OBMOČJE OBJEKTOV AVTOCESTNE BAZE
- NAČRTOVANO OBMOČJE BENCINSKEGA SERVISA
- OBMOČJE IV STOPNJE VARSTVA PRED HRUPOM

- Območje OPPN GOSPODARSKA CONA NA BREZOVICI (Uradni list RS, št. 26/11 in Dolenjski uradni list, št. 13/18)
- MEJA OBMOČJA EUP AC-1/DPN-b
- Območja DPN - Lokacijski načrt za avtocesto na odseku Hrastje - Lešnica, (Uradni list RS, št. 16/03, 22/05 in 102/12)
- Območja DPN - Državni prostorski načrt za del rekonstrukcije daljnovoda 2 × 110 kV Brestanica-Hudo (Uradni list RS, št. 87/12)
- Območja DPN - Državni prostorski načrt za državno cesto od avtoceste A2 Ljubljana–Obrežje pri Novem mestu do priključka Malin, (Uradni list RS, št. 102/12)

S

PROJEKTANT	LJUBLJANSKI URBANISTIČNI ZAVOD d.d. Verovškova ulica 64, 1001 Ljubljana Telefon +386(0)1 360 24 00 **www.luz.si • info@luz.si**
PROJEKT	OPPN ZA PROSTORSKO UREDITEV SKUPNEGA POMENA ZA DEL GOSPODARSKE CONE NA BREZOVICI
NAROČNIK	ELES d.o.o. Hajdrihova 2 1000 Ljubljana
ODGOVORNI VODJA PROJEKTA	Janja SOLOMUN, univ. dipl. inž. arh. PPN 1520
ODGOVORNI PROJEKTANT	Ines ROT, univ. dipl. inž. arh.
SODELAVCI	Urša Rot, mag.inž.arh.
FAZA PROSTORSKEGA AKTA	OPPN - PREDLOG
NAČRT	VPLIVI IN POVEZAVE S SOSEDNJIMI OBMOČJI

ID PA:	5646
ŠT. PROJEKTA:	9300
MERILO:	1:5000
ŠT. NAČRTA:	3
DATUM	februar 2026